LE PRINCIPE DE PRÉVENTION 1ÈRE PARTIE

Nous ne possédons qu'un seul corps. Il nous faut apprendre à le gérer le mieux possible. Prévenir, c'est faire un maximum pour que la maladie n'apparaisse pas. Face au cancer, nous pouvons diminuer nos risques en vivant sainement. Nous ne pouvons pas tout maîtriser (hérédité, fatalité, âge, etc.).Mais notre comportement joue un rôle positif ou négatif important sur notre santé.

Public concerné
Tout public

Composition
24 panneaux (44 cm x 64 cm) + 1 CD Rom

Réalisation
Institut Paoli Calmettes

Année d'acquisition
2012
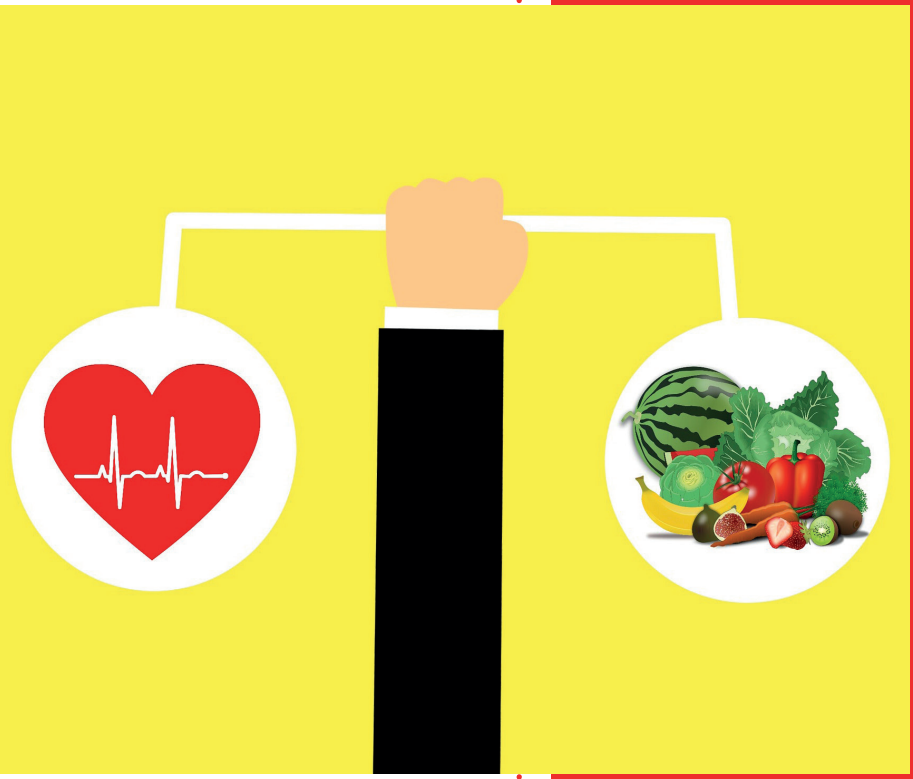
Valeur d'assurance
NC €